



PROGRAMA DE VIGILANCIA EPIDEMIOLÓGICA FITOSANITARIA

Estado de Tamaulipas

Informe de Actividades correspondiente a agosto de 2019

16

PLAGAS VIGILADAS CONFORME A LA NIMF 6

- Complejo de escarabajos ambrosiales
- Chinche marmolada (*Halyomorpha halys*)
- Gorgojo Khapra (*Trogoderma granarium*)
- Gusano de la mazorca (*Helicoverpa armigera*)
- Palomilla del nopal (*Cactoblastis cactorum*)
- Palomilla marrón de la manzana (*Epiphyas postvittana*)
- Palomilla oriental de la fruta (*Grapholita molesta*)
- Palomilla del tomate (*Tuta absoluta*)
- Roya negra del tallo del trigo (*Puccinia graminis f. sp. tritici raza Ug99*)
- Plagas reglamentadas de los cítricos
- Vigilancia pasiva

22 MUNICIPIOS
↳ **355**
LOCALIDADES

16,492
REGISTROS EN
TIEMPO REAL

COBERTURA CON ESTRATEGIAS DE VIGILANCIA

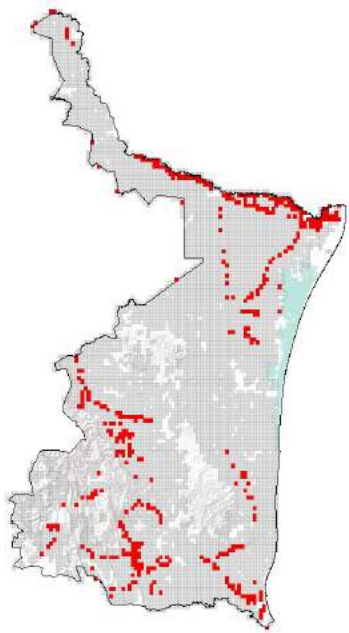

471 PUNTOS DE VIGILANCIA

601 TRAMPAS

17 PLANTAS CENTINELAS

40 PARCELAS CENTINELAS

ACTIVIDADES



| ACTIVIDAD | PROGRAMADO AL MES | REALIZADO AL MES | % DE AVANCE |
|-----------------------------------|-------------------|------------------|-------------|
| REVISIONES EN RUTAS DE TRAMPEO | 5477 | 3961 | 72.32 |
| REVISIONES EN RUTAS DE VIGILANCIA | 748 | 636 | 85.02 |
| REVISIONES EN PARCELAS CENTINELA | 199 | 175 | 87.93 |
| REVISIONES EN PLANTAS CENTINELA | 80 | 78 | 97.5 |
| HECTAREAS EXPLORADAS | 2403 | 2012.13 | 83.73 |
| REVISIÓN DE SITIOS EXPLORADOS | 3186 | 2320 | 72.81 |

Las actividades se vieron disminuidos debido a la falta de combustible y recurso.

RESULTADO DE LA VIGILANCIA AL MES

6

MUESTRAS INGRESADAS

a Diagnostico Fitosanitario en el Centro Nacional de Referencia Fitosanitaria

PRINCIPALES CULTIVOS PROTEGIDOS

| | |
|---------|----------|
| CHILE | MAIZ |
| ALGODON | CÍTRICOS |
| SORGO | SOYA |



1,400,481 HA
SUPERFICIE CULTIVADA



\$18,155,557,700.00
VALOR DE LA PRODUCCIÓN

DIAGNÓSTICO NEGATIVO

A LA PRESENCIA DE PLAGAS
BAJO VIGILANCIA